



LANDKREIS
GÖPPINGEN

Monatsbericht

Unterbringung von Asylbewerbern

Leistungen nach dem AsylbLG

vorläufiger Stand zum 30.04.2018

Verteiler:
Sozialdezernent Herr Dangelmayr
Amtsleiter Herr Lehnert
Abteilungsleiter 41.2, Herr Munz
Sachgebietsleiterin Fr. Ayrer
Frau Barf
Frau Krückel
Frau Schmalenberger
Stv. GF Jobcenter, Herr Bulling
Flüchtlingshilfe
Herr Malcher
Bildungskordinator/in f. Neuzugewanderte (Fr. Richter / Herr Jaschik)



Zu- und Abgänge in Gemeinschaftsunterkünften

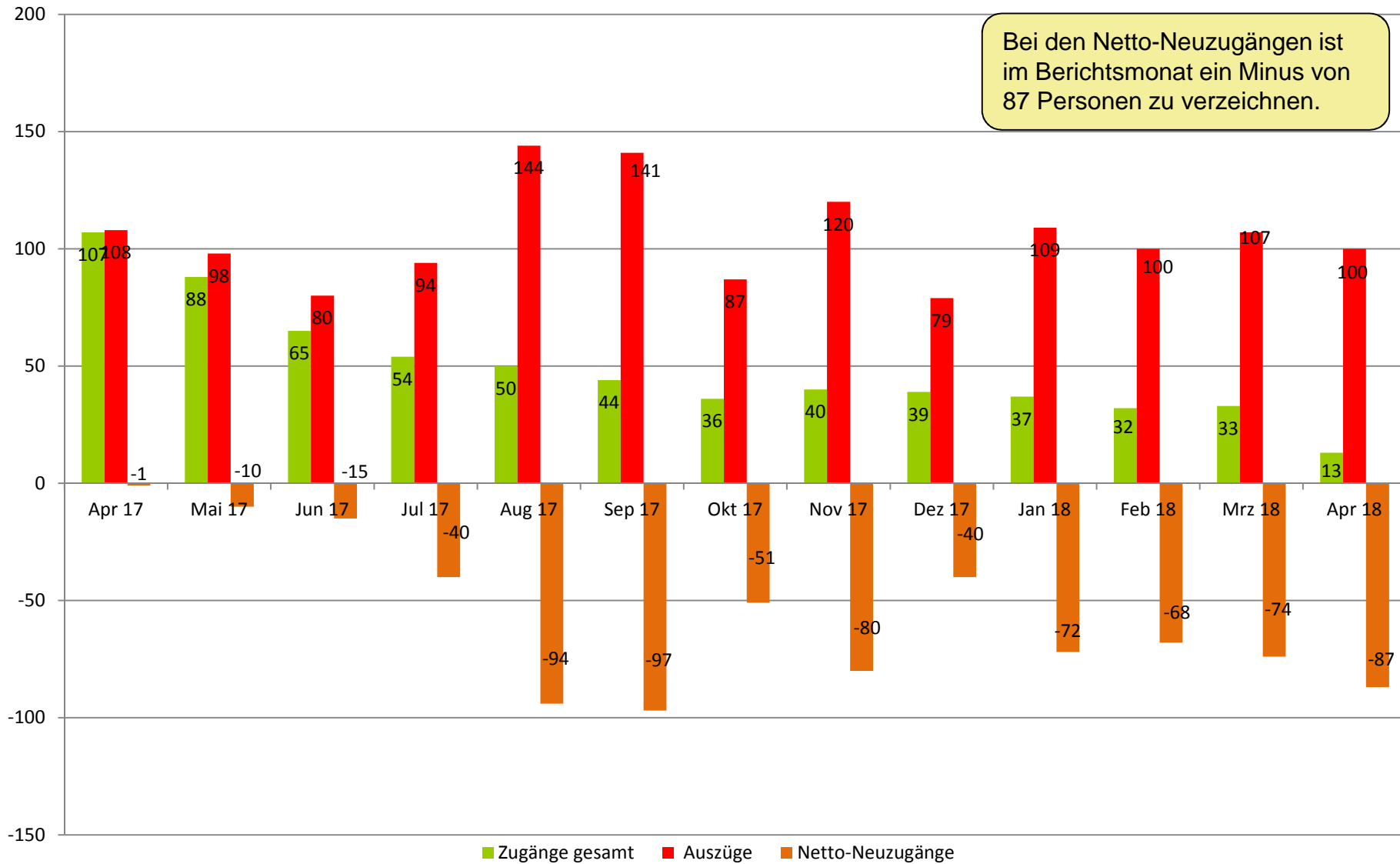

Kapazität und Belegung der Gemeinschaftsunterkünfte

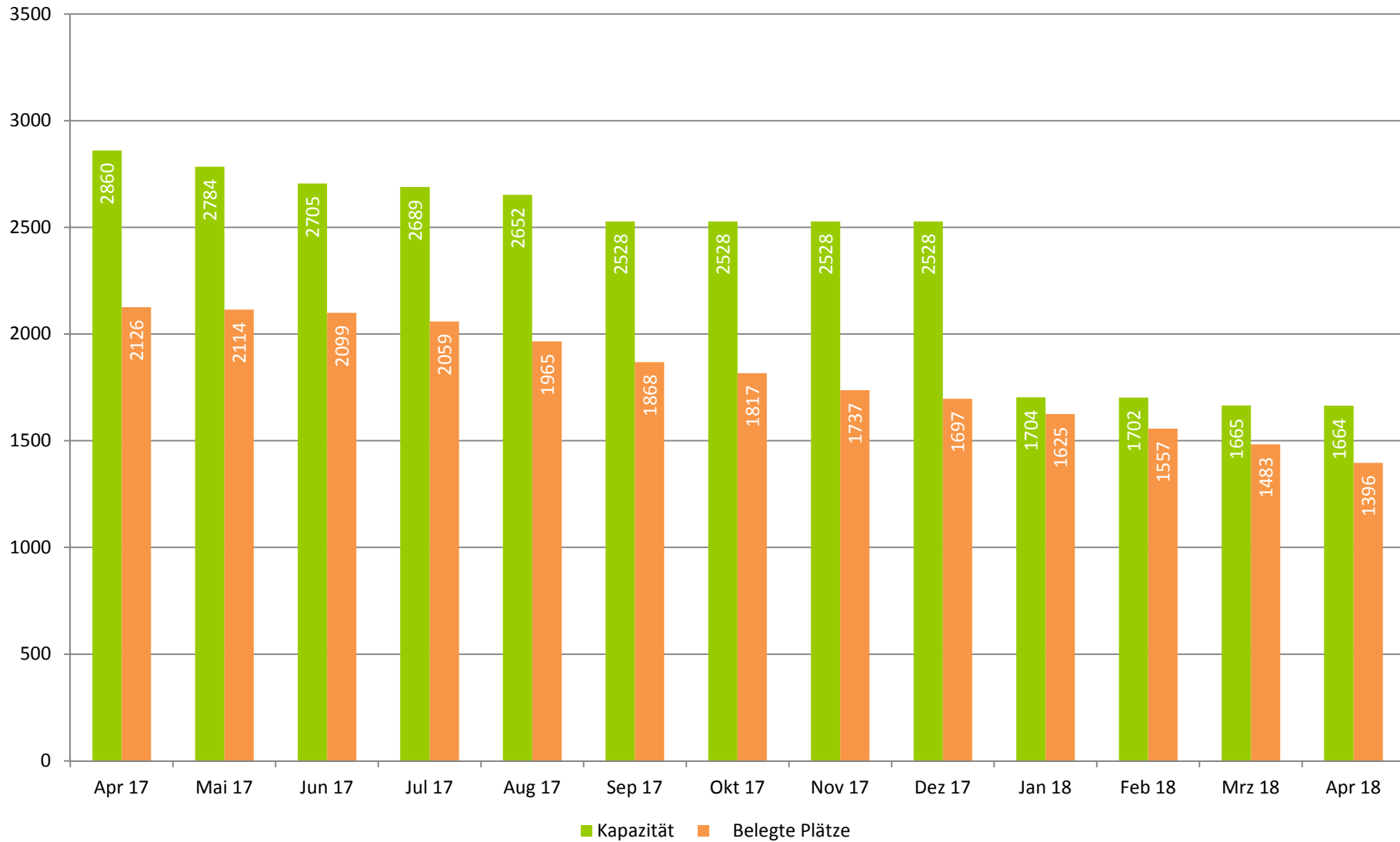

Belegung in den Gemeinschaftsunterkünften nach Status

(Zeitraum vergangene sechs Monate)

Monat	Asyl	Flüchtling nach § 23 Abs. 1	Aufenthaltserlaubnis	Duldung	Summe
Nov 17	1.002	16	556	163	1.737
Dez 17	983	16	517	181	1.697
Jan 18	961	18	495	151	1.625
Feb 18	905	18	476	158	1.557
Mrz 18	846	18	447	172	1.483
Apr 18	795	18	407	176	1.396

Entwicklung der Fall- und Personenzahlen der Leistungsempfänger (LE) nach dem AsylbLG (vorläufiger Stand zum 30.04.2018)

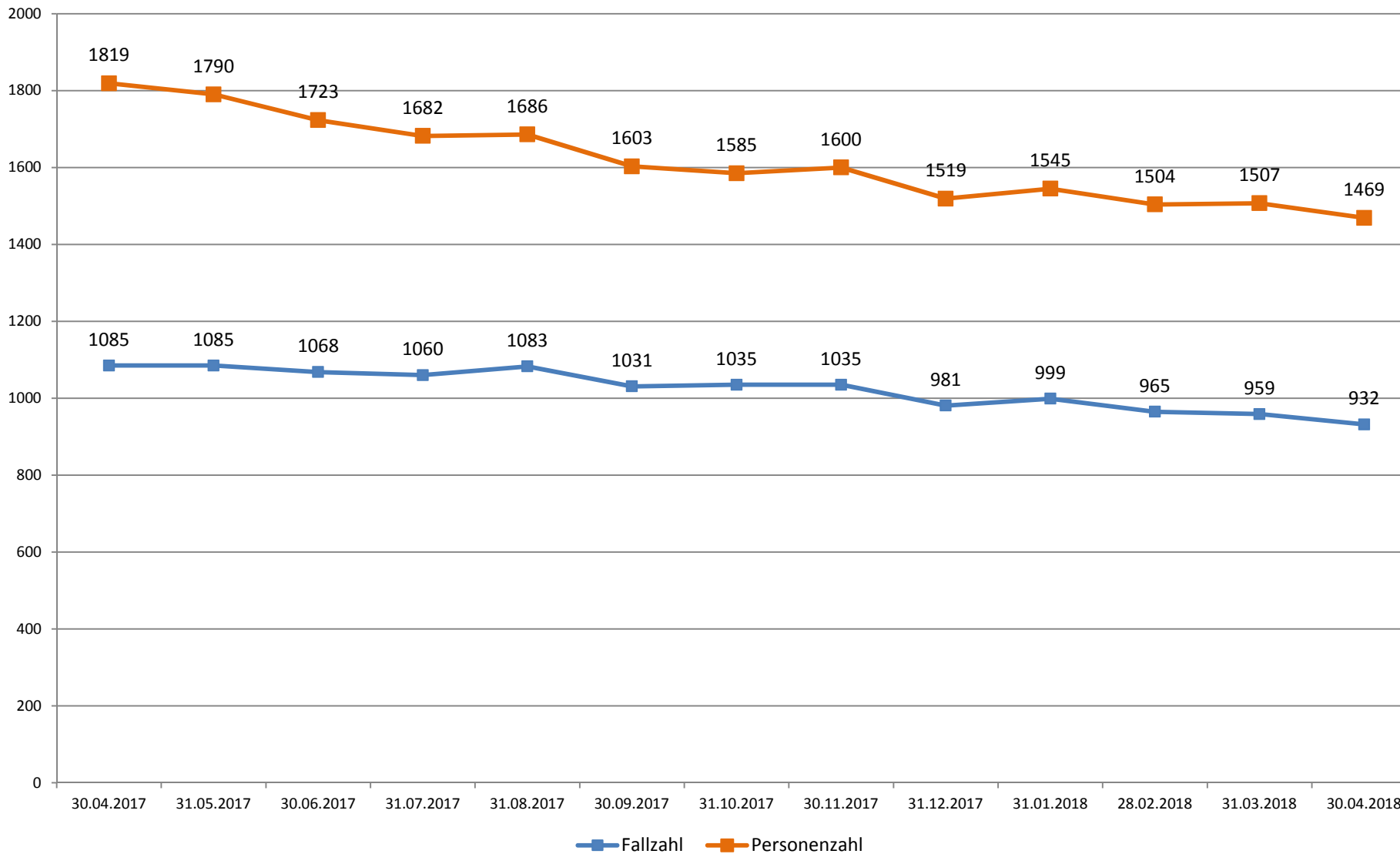

Alter und Geschlecht (LE AsylbLG) (vorläufiger Stand zum 30.04.2018)



Altersgruppe	Männlich	Weiblich	gesamt
0 bis unter 18 Jahren	199	194	393
18 bis unter 65 Jahren	716	354	1.070
65 Jahre und älter	4	2	6
gesamt	919	550	1.469

Staatsangehörigkeit LE nach dem AsylbLG

(vorläufiger Stand zum 30.04.2018)

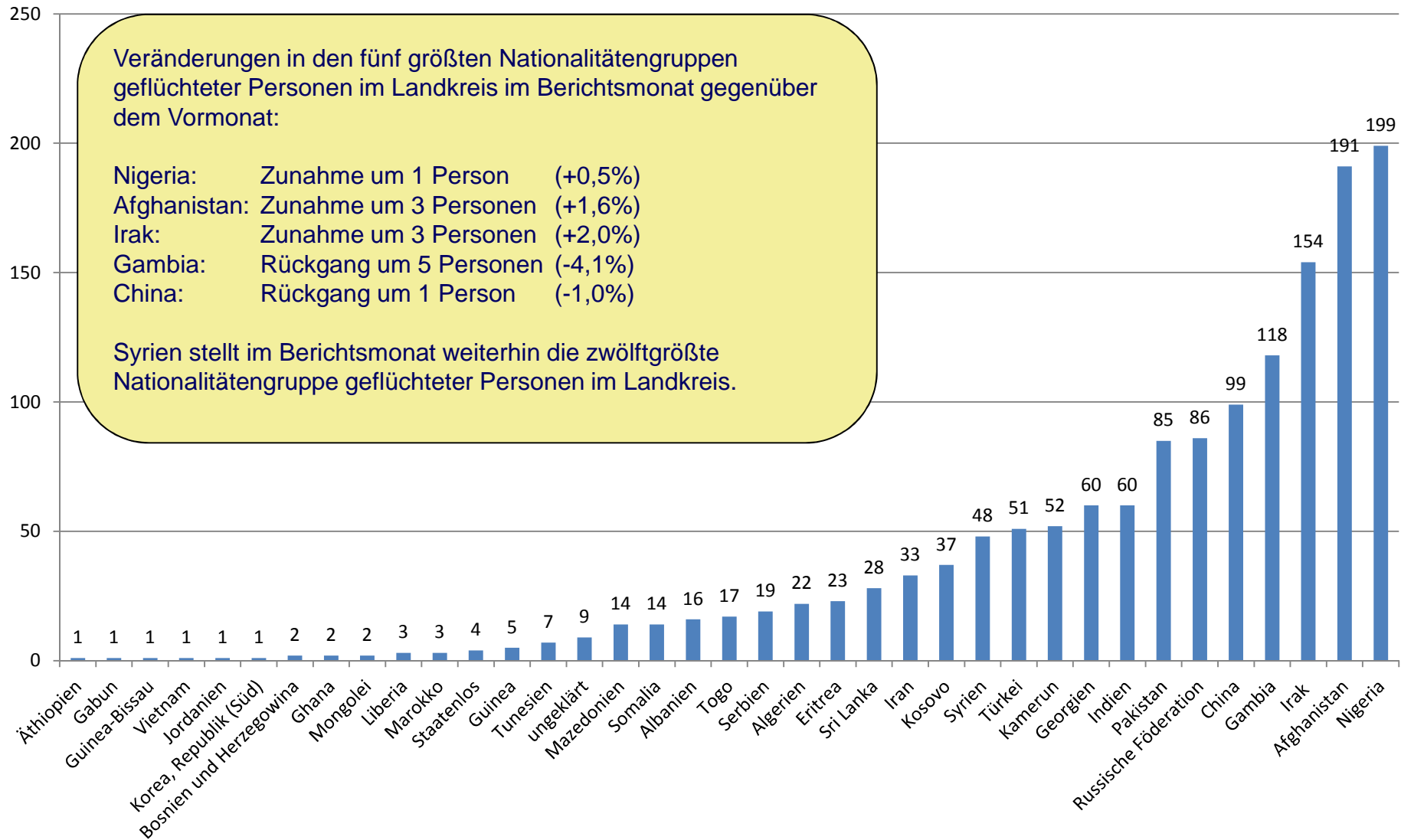

Anzahl und Größe der Bedarfsgemeinschaften LE nach dem AsylbLG (vorläufiger Stand zum 30.04.2018)

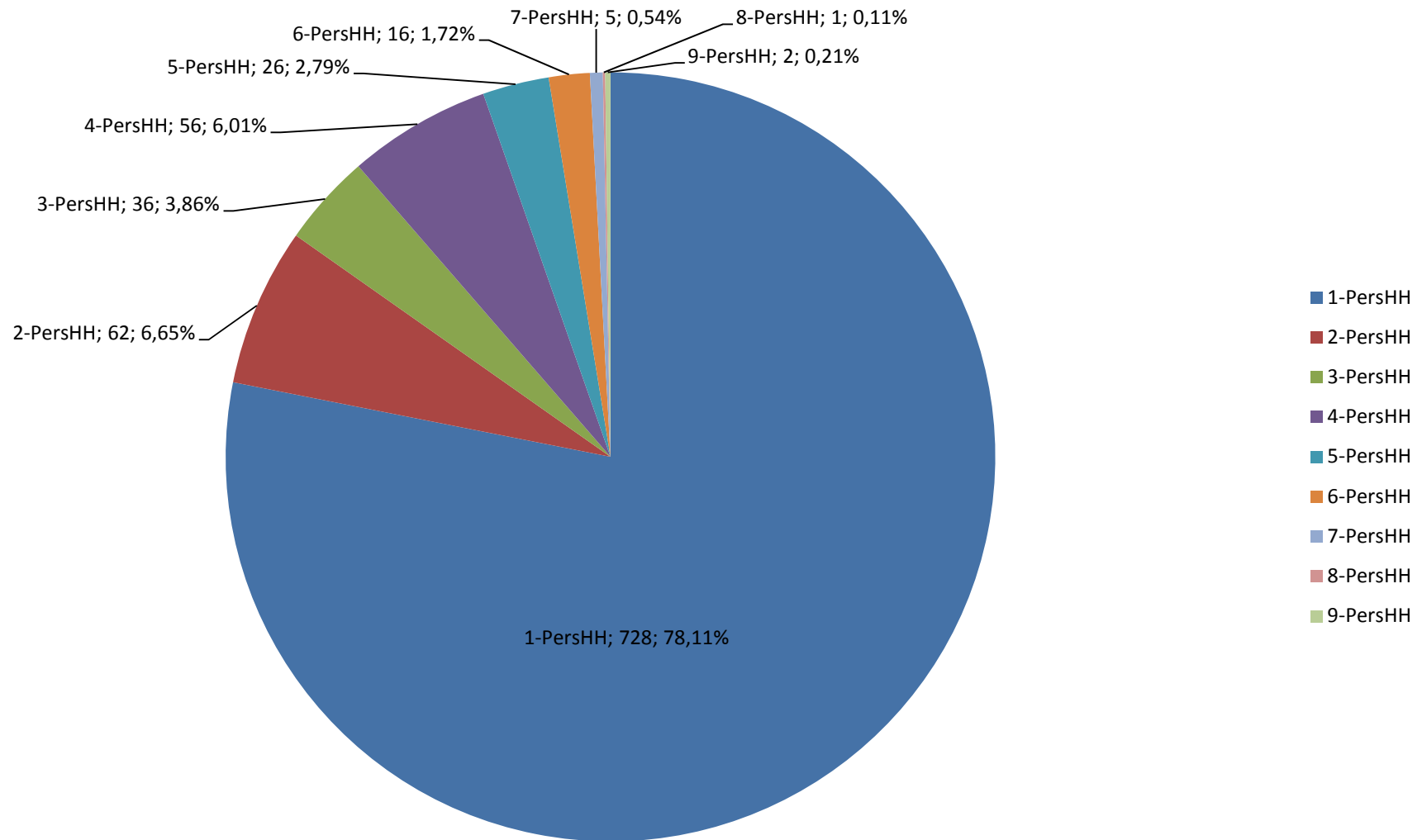

Kostenträger Flüchtlinge / Erstattung

<u>Kostenträger / Erstattung</u>	Aufwendungen Lebensunterhalt	Kosten der Unterkunft
<i>Kosten vorläufige Unterbringung</i>	Landkreis - AsylbLG / Kostenerstattung durch Land	Landkreis - AsylbLG / Kostenerstattung durch Land
<i>Kosten Anschlussunterbringung</i>		
<i>a) nach Zuerkennung Flüchtlingseigenschaft</i>	Jobcenter / SGB II	Landkreis – SGB II / Kostenerstattung durch Bund
<i>b) nach Ablehnung Asylantrag / Duldung</i>	Landkreis - AsylbLG / keine Kostenerstattung durch Land	Landkreis - AsylbLG / keine Kostenerstattung durch Land
<i>c) 24 Monate nach Zuweisung</i>	Landkreis - AsylbLG / keine Kostenerstattung durch Land	Landkreis - AsylbLG / keine Kostenerstattung durch Land

Aufwand AsylbLG Geduldete und 24-Monatsfälle

