Wirkungsorientierte Steuerung „Hilfen zur Erziehung“ im Kreisjugendamt Göppingen
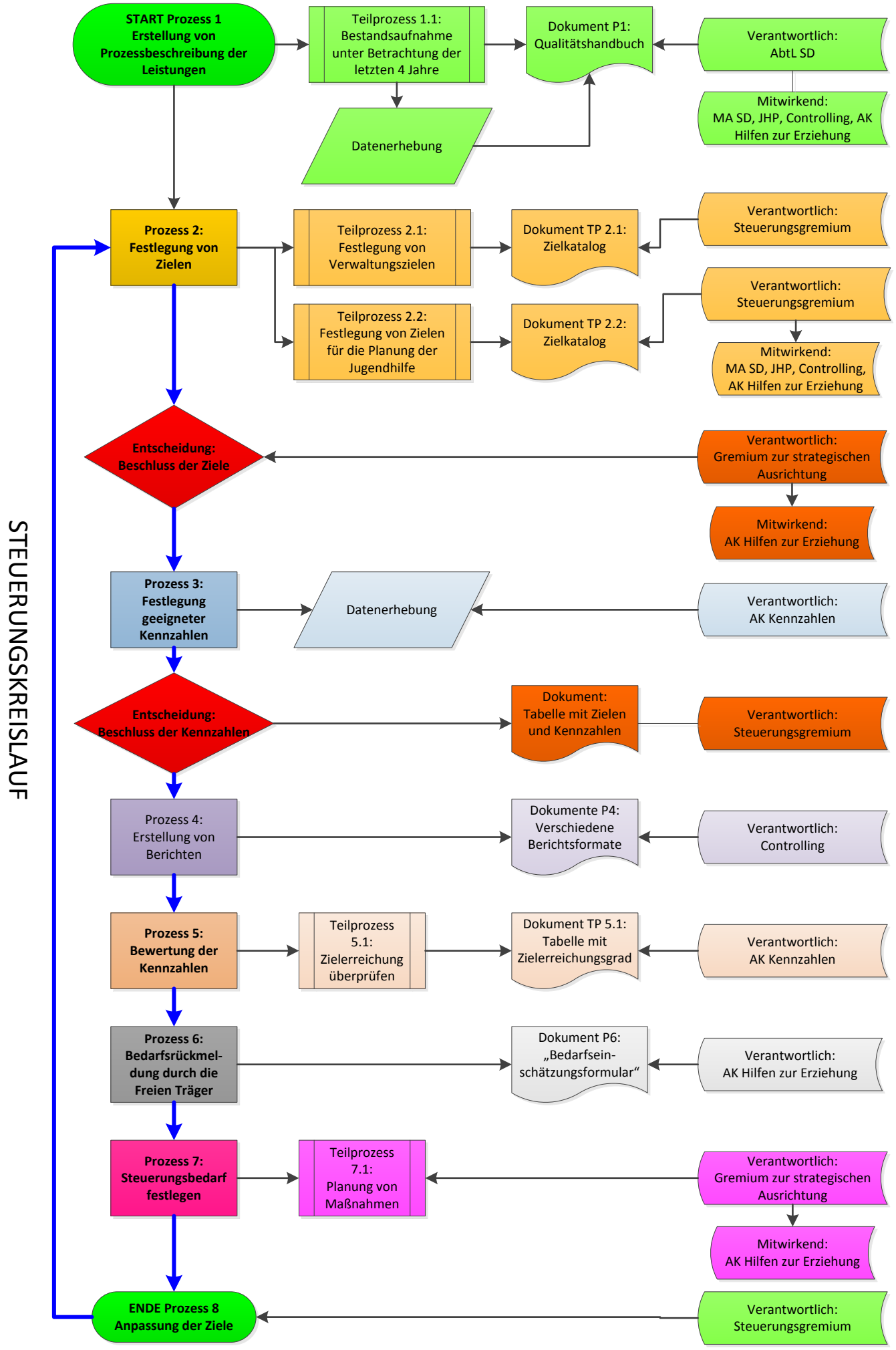
(Stand 01.03.2020)