



Anlage 3 Kartendarstellungen Windkraft LK GP

Hinweis zur Legendarstellung

-  Gebiet für Standorte regionalbedeutsamer Windkraftanlagen (VRG), PS 4.2.1.2.4 (Z)
 -  Hervorhebung der Gebiete für Standorte regionalbedeutsamer Windkraftanlagen (VRG) - ohne rechtliche Wirkung
- Darstellung der Umrandung entfällt bei Endfassung der Raumnutzungskarte*



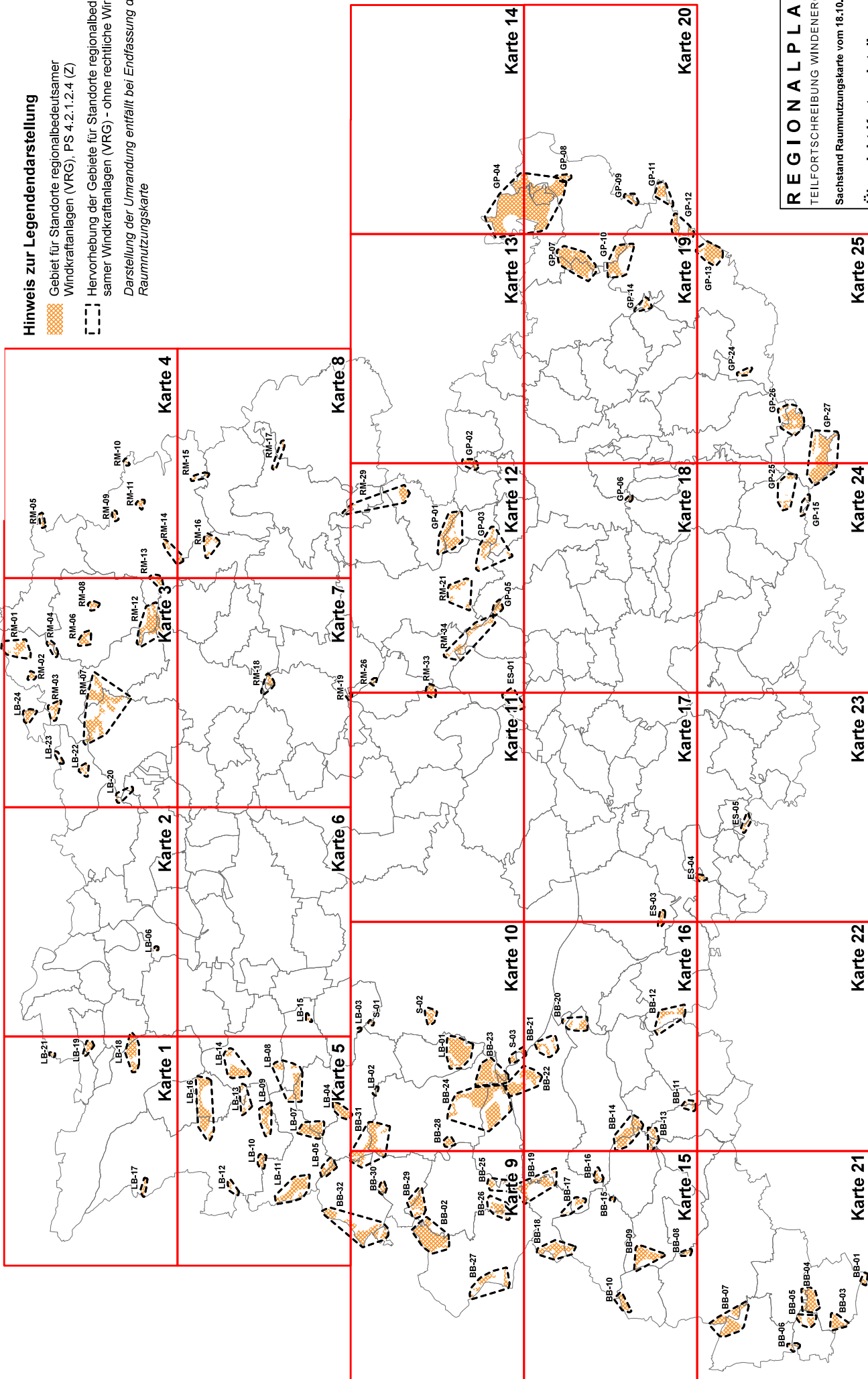
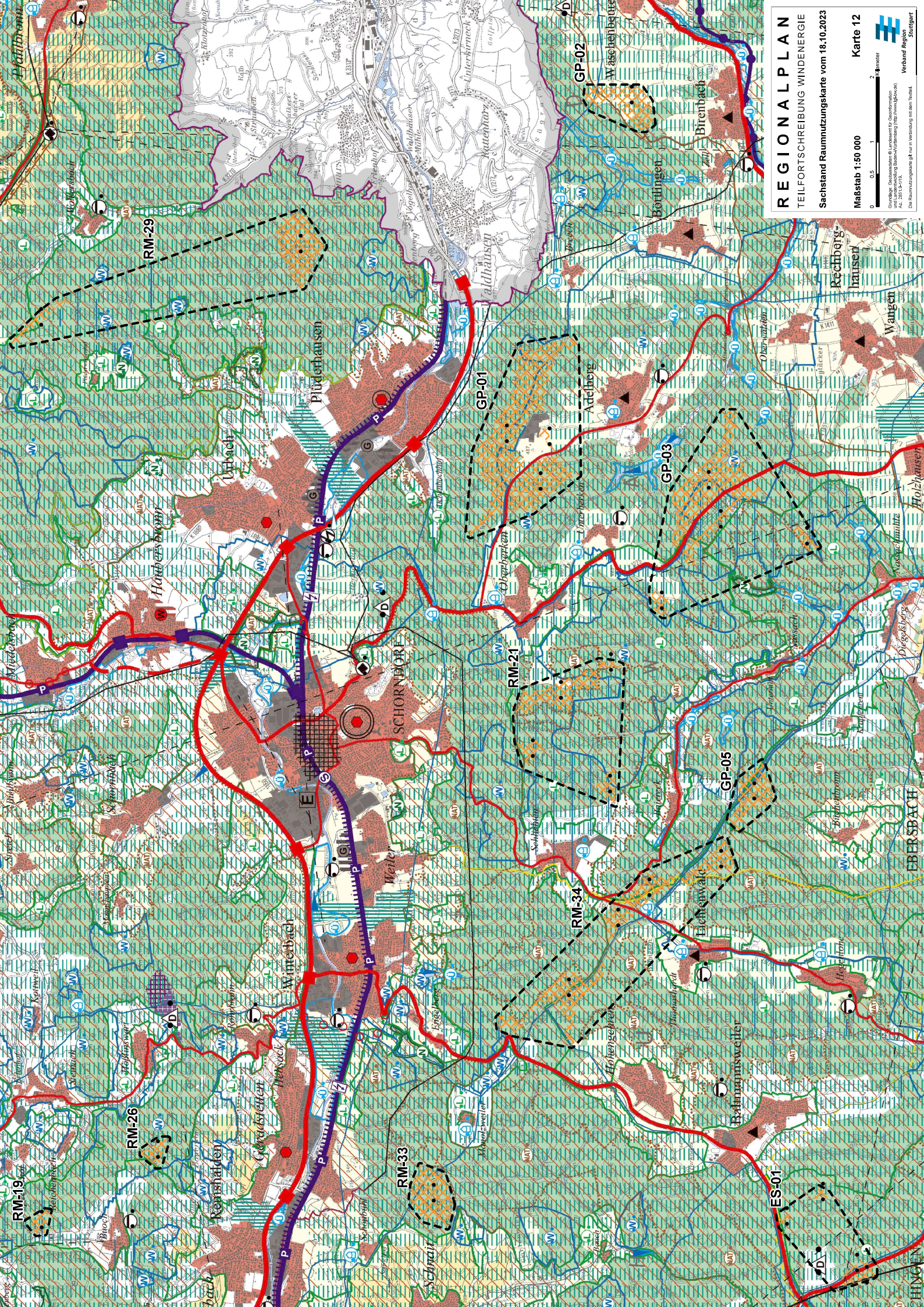

RM-19
RM-26
RM-33
RM-34
RM-21
GP-01
GP-02
GP-03
GP-05
ES-01

Plüderhausen
Schornobore
Holzhausen

Winterbach
Kensshalden
Gerausrieden
Weiler

Reichersheim
Wangen
Reichersheim

Wiesentbach
Bödingen
Wiesentbach

Wiesentbach
Wiesentbach
Wiesentbach

Wiesentbach
Wiesentbach
Wiesentbach

Wiesentbach
Wiesentbach
Wiesentbach

Wiesentbach
Wiesentbach
Wiesentbach

Wiesentbach
Wiesentbach
Wiesentbach

Wiesentbach
Wiesentbach
Wiesentbach

Wiesentbach
Wiesentbach
Wiesentbach

Wiesentbach
Wiesentbach
Wiesentbach

Wiesentbach
Wiesentbach
Wiesentbach

Wiesentbach
Wiesentbach
Wiesentbach

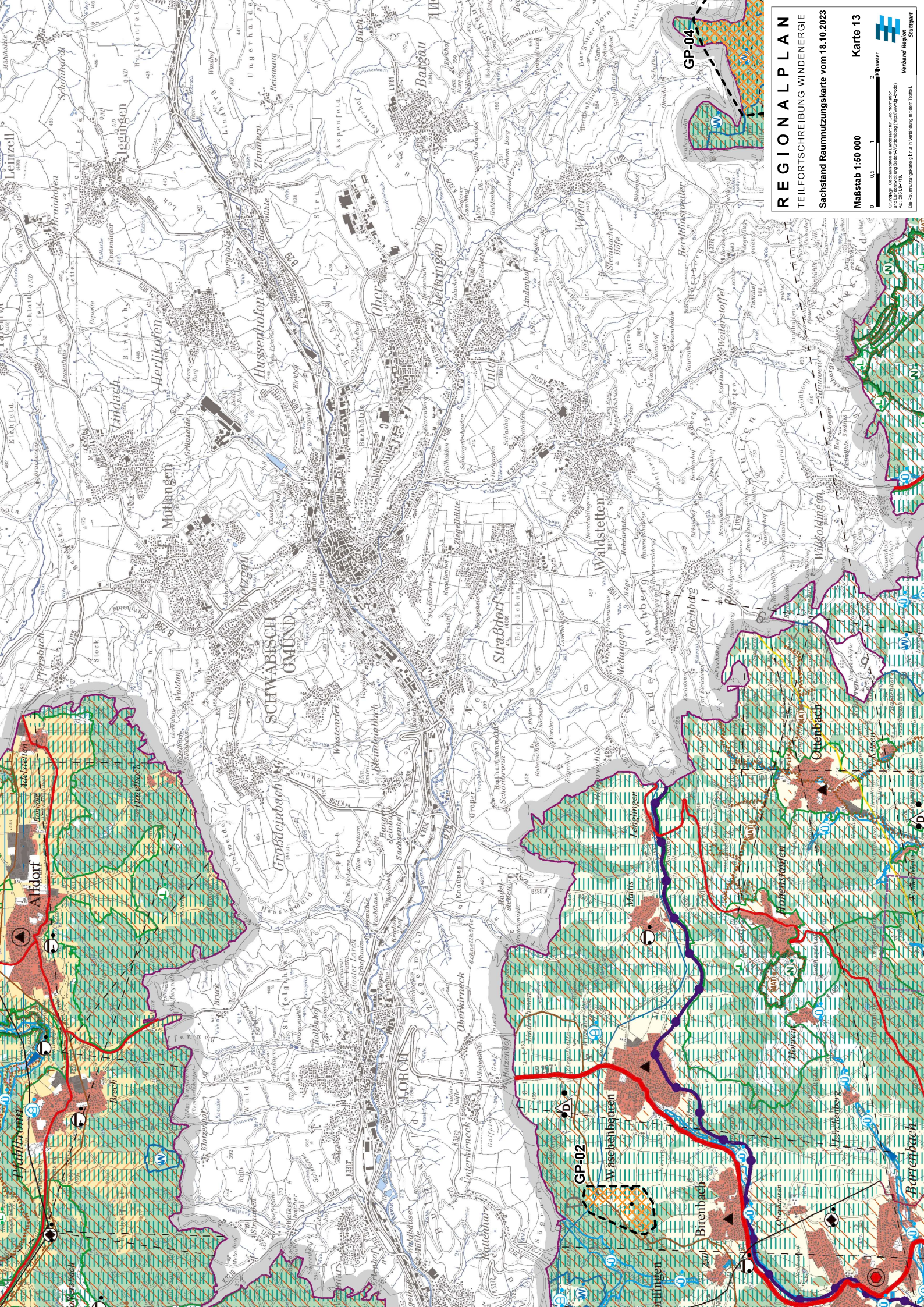



REGIONALPLAN

TEILFORTSCHRIBUNG WINDENERGIE

Sachstand Raumnutzungskarte vom 18.10.2023

Maßstab 1:50 000

Karte 14

0 0,5 1 2 km

Grundlage: Datenbasis der Landesanstalt für Umweltforschung und Umweltentwicklung (LNU) vom 18.10.2023
Ar. 205.12-112

Die Raumnutzungskarte gilt nur in Verbindung mit dem Text.

Verband Region Stuttgart

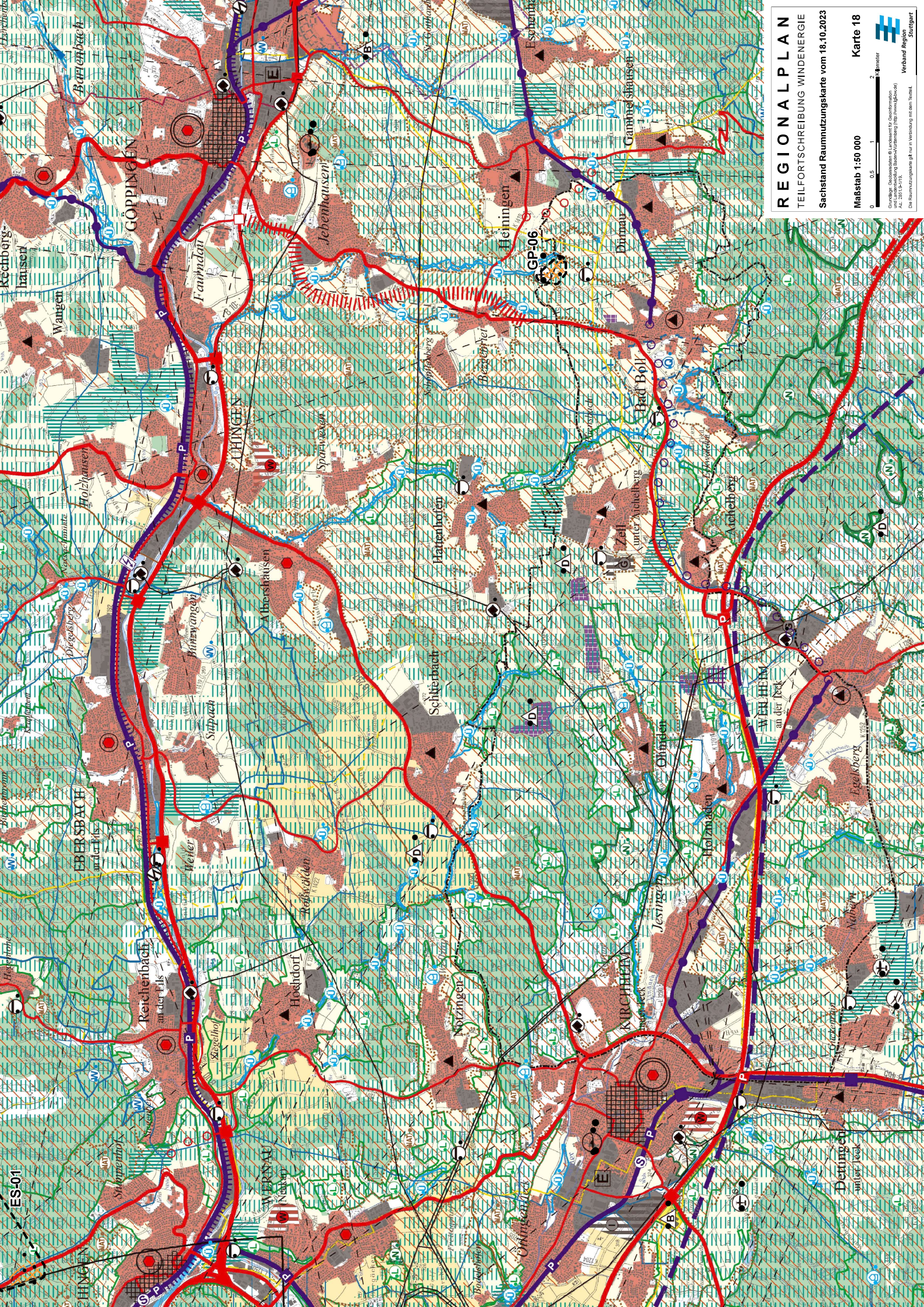

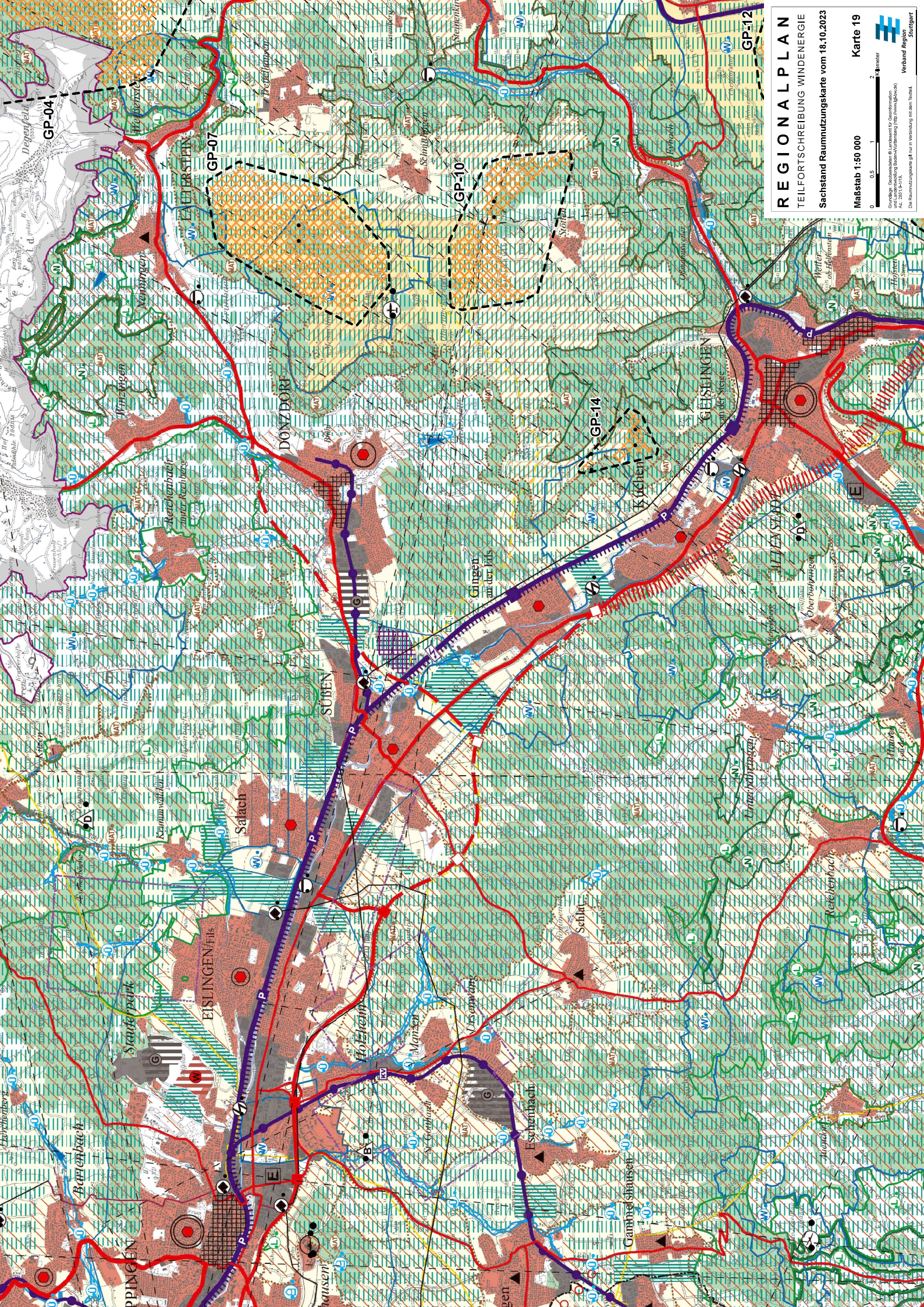

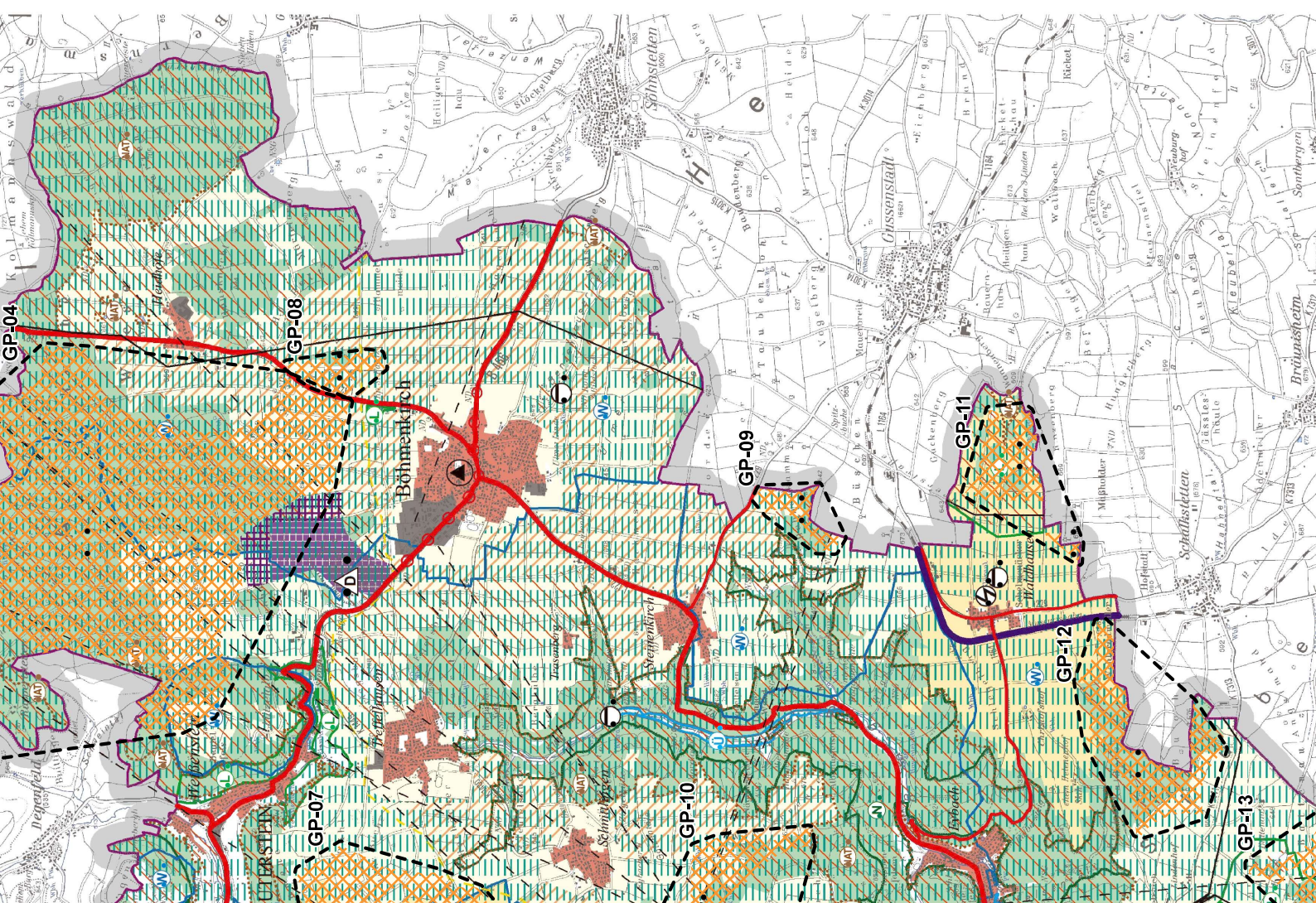

REGIONALPLAN

TEILFORTSCHRIBUNG WINDENERGIE

Sachstand Raumnutzungskarte vom 18.10.2023

Maßstab 1:50 000

Karte 20

0 0,5 1 2 km

© Landesanstalt für Umwelt- und Naturschutz Baden-Württemberg
Aut. 2015-1118
Die Raumnutzungskarte gilt nur in Verbindung mit dem Text.

Verband Region Stuttgart

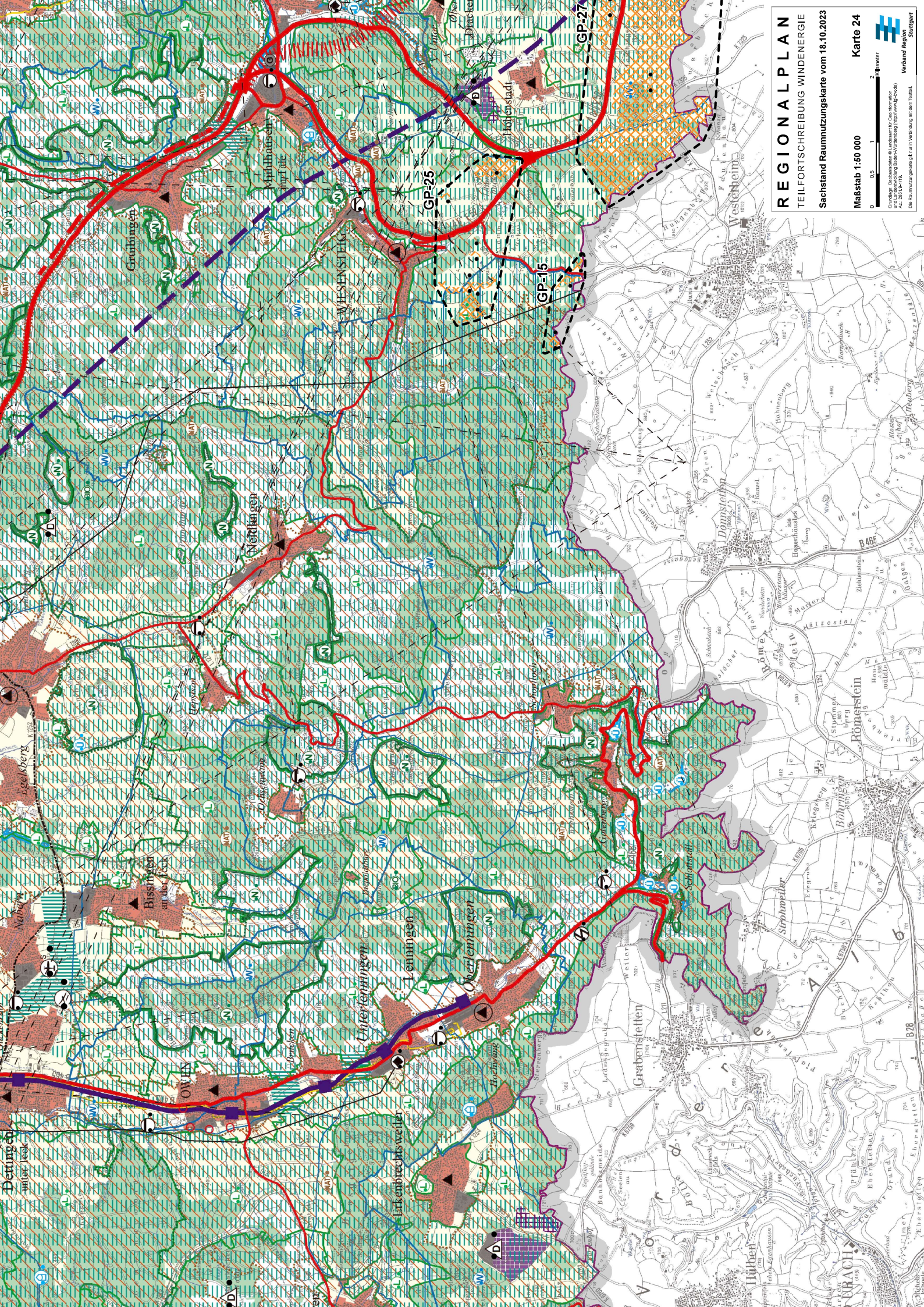

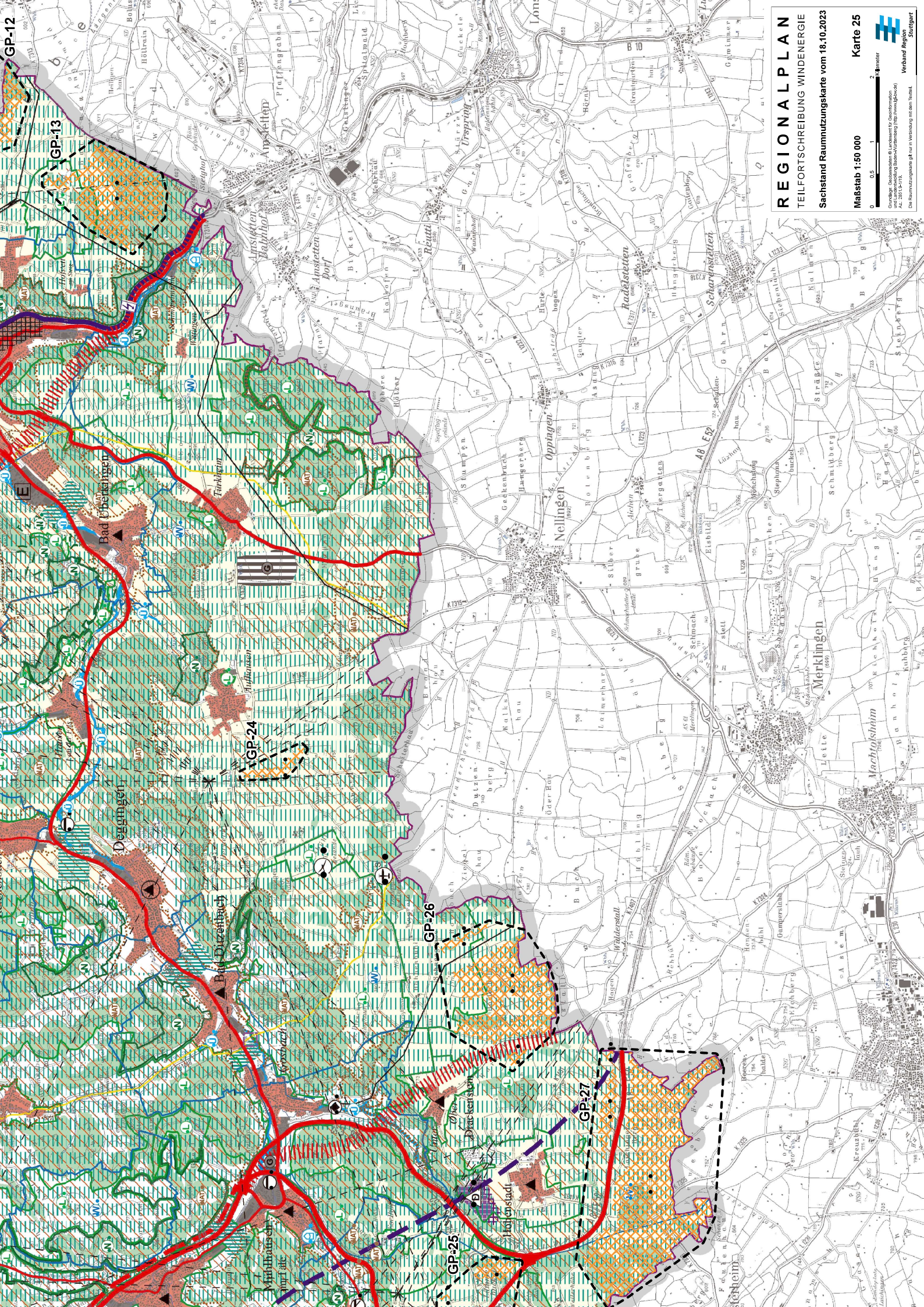

REGIONALPLAN

TEILFORTSCHRIBUNG WINDENERGIE

Sachstand Raumnutzungskarte vom 18.10.2023

Maßstab 1:50 000























Karte 25





















0 0,5 1 2 km

© GeoInformationssysteme Stuttgart
Geographie, Geoinformationssysteme, Kartographie, Vermessungswesen
Aut. 285/19-119

Die Raumnutzungskarte ist nur in Verbindung mit dem Text.

Vorabdruck
Vorabdruck
Stuttgart

Nachrichtliche Übernahmen ¹	
Siedlungsstruktur	
	Siedlungsfläche Wohnen und Mischgebiet (überwiegend)
	Siedlungsfläche Industrie und Gewerbe
	Sonderfläche Bund
	Lärmschutzbereich Flughafen Stuttgart
	Bauschutzbereich
Freiraumstruktur	
Bestand	Planung
	Landwirtschaftliche Fläche (Flurbilanz Stufe II)
	Landwirtschaft, sonstige Flächen
	 Landschaftsschutzgebiet
	 Naturschutzgebiet
	Versteinerungsgebiet
	Naturpark
	NATURA 2000-Gebiet
	Biosphärengebiet
	Bereiche mit Bergbauberechtigung
	Wasserschutzgebiet
	 Quellschutzgebiet für Mineral- und Thermalwasser
	Überschwemmungsgebiet
	 Rückhalte- / Speicherbecken
	Gewässer

Verbindliche Festlegungen	
Regionale Siedlungsstruktur	
	Gemeinde oder Gemeindeteil mit verstärkter Siedlungstätigkeit (VRG), PS 2.4.1.4 (Z)
	Gemeinde, beschränkt auf Eigenentwicklung, PS 2.4.2 (Z)
	Schwerpunkt des Wohnungsbaus (VRG), PS 2.4.4.1 (Z)
	Schwerpunkt des Wohnungsbaus (VRG), PS 2.4.4.1 (Z), Bestandsfläche [B]
	Schwerpunkt für Industrie, Gewerbe und Dienstleistungseinrichtungen (VRG), PS 2.4.3.1.1 bzw. PS 2.4.3.1.2 (Z)
	Schwerpunkt in Bestandsgebieten (VRG), PS 2.4.3.1.3 (Z)
	Standort für zentrenrelevante Einzelhandelsgroßprojekte (VRG), PS 2.4.3.2.3 (Z)
	Ergänzungsstandorte, PS 2.4.3.2.5 (G)
	Oberzentrum, PS 2.3.1 (N)
	Mittelzentrum, PS 2.3.2 (N)
	Unterkern, PS 2.3.3 (Z)
	Kleinzentrum, PS 2.3.4 (Z)
Regionale Freiraumstruktur	
	Regionaler Grünzug (VRG), PS 3.1.1 (Z)
	Grünzäsur (VRG), PS 3.1.2 (Z)
	Gebiet für Naturschutz und Landschaftspflege (VBG), PS 3.2.1 (G)
	Gebiet für Landwirtschaft (VBG), PS 3.2.2 (G)
	Gebiet für Forstwirtschaft und Waldfunktionen (VBG), PS 3.2.3 (G)
	Gebiet für Landschaftsentwicklung (VBG), PS 3.2.4 (G)
	Gebiet zur Sicherung von Wasservorkommen (VBG), PS 3.3.6 (G)
	Gebiet für den Abbau oberflächennaher Rohstoffe (VRG), PS 3.5.1 (Z)
	Gebiet zur Sicherung von Rohstoffen (VRG), PS 3.5.2 (Z)

Nachrichtliche Übernahmen ¹		
Verkehr		
Bestand	Planung	
		Straße für den großräumigen Verkehr
		Straße für den überregionalen Verkehr
		Straße für den regionalen Verkehr
		Ausbau von Straßen
		Anschlussstelle an Bundesstraßen und Bundesautobahnen
		Anschlussstelle an Bundesstraßen und Bundesautobahnen mit P+M - Parkplatz
		Eisenbahnstrecke
		Stadtbahnlinie
		Ausbau von Eisenbahnstrecken
		Elektrifizierung
		S-Bahn
		Bahnhof, Haltepunkt
		Bundeswasserstraße
		Bundeswasserstraße mit Umschlaganlage
		Hafen
		Flughafen
		Sonderlandeplatz
		Segelflugplatz
		Hubschrauber-Sonderlandeplatz



Verbindliche Festlegungen		
Verkehr		
	Trasse für Straßenverkehr, Neubau, PS 4.1.1.4 und PS 4.1.1.5 (V)	
	Trasse für Straßenverkehr, Ausbau, PS 4.1.1.4 (V)	
	Trasse für Straßenverkehr, Neubau (VRG), PS 4.1.1.7 (Z)	
	Trasse für Straßenverkehr, Ausbau (VRG), PS 4.1.1.8 (Z)	
	Trasse für Schienenverkehr, Neubau, PS 4.1.2.1.2 und PS 4.1.2.1.8 (V)	
	Trasse für Schienenverkehr, Ausbau, PS 4.1.2.1.2 (V)	
	Trasse für Schienenverkehr, Neubau (VRG), PS 4.1.2.1.3 und PS 4.1.2.1.9 (Z)	
	Trasse für Schienenverkehr, Ausbau (VRG), PS 4.1.2.1.4, (Z)	
	Trasse für Schienenverkehr, Sicherung (VRG), PS 4.1.2.1.5 (Z)	
Bestand	Planung	
		Standort für kombinierten Güterverkehr (VRG), PS 4.1.2.2.1 (Z)
		Standort für P+R - Anlagen (VRG), PS 4.1.3.2.6 (Z)
Ver- und Entsorgung		
Standorte für regionalbedeutsame Infrastrukturvorhaben		
	Standorte für regionalbedeutsame Kraftwerkanlagen (VRG), PS 4.2.1.1.2 (Z)	
	Gebiet für regionalbedeutsame Windkraftanlagen (VRG), PS 4.2.1.2.4.1 (Z) - geändert *	
	Standorte für die Abfallbehandlung (VRG), PS 4.3.2 (Z)	
	Standorte für die Abfallbeseitigung (VRG), PS 4.3.2 (Z)	
Sonstige Vorhaben		
	Standortsicherung landseitige Flughafenerweiterung (VRG), PS 4.1.4.2 (Z)	
	Standortsicherung Landesmesse (VRG), PS 4.4.1 (Z)	

(N)	Nachrichtliche Übernahme	(VRG)	Vorranggebiet
(Z)	Ziel	(VBG)	Vorbehaltsgebiet
(G)	Grundsatz	PS	Plansatz
(V)	Vorschlag		

* Durch Änderung des Landesplanungsgesetzes entfallen seit dem 1.1.2013 die Vorranggebiete und Plansätze (GBl. vom 25.5.2012 S.285)

Darstellung zur Raumnutzung

(Satzungsbeschluss vom 22.07.2009)

Nachrichtliche Übernahmen ¹	
Ver- und Entsorgung	
<i>Bestand</i>	<i>Planung</i>
---	Richtfunkstrecken
—	Erdkabel
—	Hochspannungsfreileitung > 110 kV
—	Fernwärmeleitung
—	Ferngasleitung
—	Öl- / Produktenleitung
—	Fernwasserleitung
—	Wasserbehälter
[\
a	b
c	
e	
]	
	Kraftwerk
	Umspannwerk
	Kläranlage ≥ 10 000 EGW
	Abfallbehandlungsanlage
	Deponie
Sonstige Einrichtungen	
	Messe
	Regionsgrenze

Hinweis zur Legendarstellung



Hervorhebung der Gebiete für Standorte regionalbedeutender Windkraftanlagen (VRG) - ohne rechtliche Wirkung

Darstellung der Umrandung entfällt bei Endfassung der Raumnutzungskarte

¹ Nachrichtliche Übernahmen nach entsprechendem Erhebungsstand